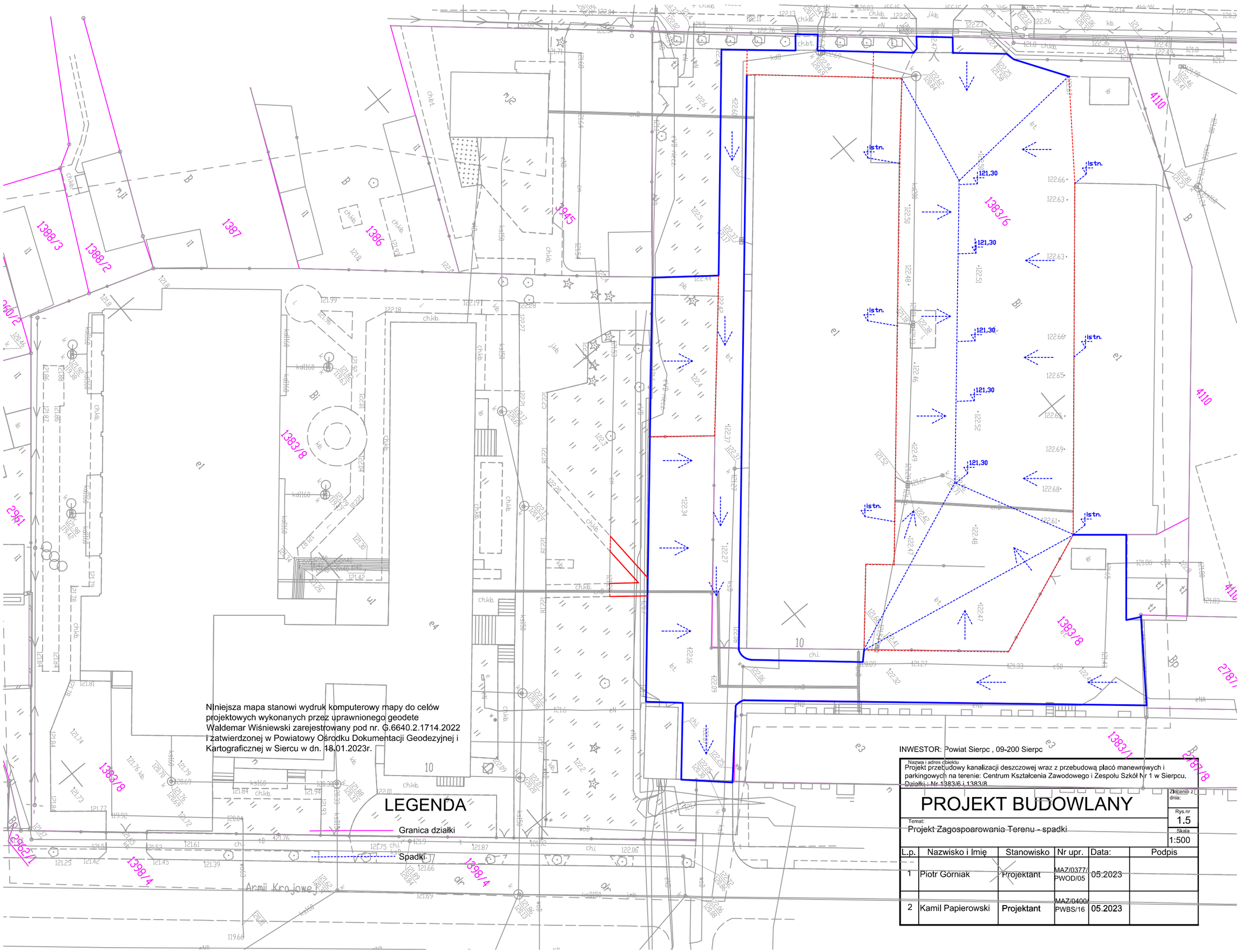

Niniejsza mapa stanowi wydruk komputerowy mapy do celów projektowych wykonanych przez uprawnionego geodetę Waldemar Wiśniewski zarejestrowany pod nr. G.6640.2.1714.2022 i zatwierdzonej w Powiatowy Ośrodku Dokumentacji Geodezyjnej i Kartograficznej w Siercu w dn. 18.01.2023r.

INWESTOR: Powiat Sierpc , 09-200 Sierpc

Nazwa i adres obiektu
Projekt przebudowy kanalizacji deszczowej wraz z przebudową placó manewrowych i parkingowych na terenie: Centrum Kształcenia Zawodowego i Zespołu Szkół Nr 1 w Sierpcu. Działki : Nr 1383/6 i 1383/8

PROJEKT BUDOWLANY

Zlecenie z dnia:

Rys.nr 1.5

Skala 1:500

Temat:
Projekt Zagospoarowania Terenu - spadki

L.p.	Nazwisko i Imię	Stanowisko	Nr upr.	Data:	Podpis
1	Piotr Górniak	Projektant	MAZ/0377/ PWOD/05	05.2023	
2	Kamil Papierowski	Projektant	MAZ/0400/ PWBS/16	05.2023	